



DISTRIBUCIÓN DE SOFTWARE DE LA UNIVERSIDAD POLITÉCNICA DE MADRID

Sistema Operativo:
Microsoft Windows

REVISIÓN: 2.0

FECHA: Noviembre 2013

Universidad Politécnica de
Madrid

AYUDA

INSTALACIÓN DEL SOFTWARE NATIONAL INSTRUMENTS LABVIEW

El primer paso para la instalación es solicitar al centro de cálculo de su escuela los discos de instalación para su sistema operativo.

Paso 1. Introducir el disco de instalación número 1 y empezar la instalación.

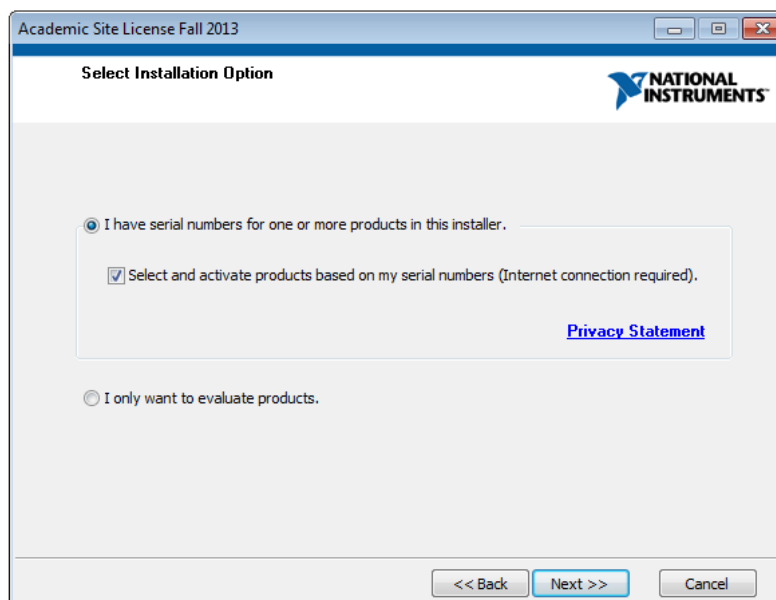



DISTRIBUCIÓN DE SOFTWARE DE LA UNIVERSIDAD POLITÉCNICA DE MADRID

Sistema Operativo:
Microsoft Windows

REVISIÓN: 2.0

FECHA: Noviembre 2013

Universidad Politécnica de
Madrid

AYUDA

INSTALACIÓN DEL SOFTWARE NATIONAL INSTRUMENTS LABVIEW

Paso 2. Introducimos el número de serie indicado en la solicitud del software y pulsamos “Add Serial Number”

Labview

Debe contactar con los Servicios Centrales de Informática de su centro para obtener los discos de instalación.

Una vez conseguidos los discos, y tras comenzar la instalación, se le pedirá un número de licencia:

Licencia: XXXXXXXXXX

Puede consultar el fichero Instalación NI_LabVIEW.pdf para su instalación.

Para cualquier incidencia debe contactar con los Servicios Centrales de Informática de su centro o a través del Centro de Atención a Usuarios (CAU) disponible en Politécnica Virtual.

El software LabVIEW ofrece un entorno de desarrollo gráfico que facilita el diseño, control y simulación de aplicaciones. Está enfocada a ingeniería y permite interactuar con todo tipo de señales, analizar datos y compartir resultados y reportes.

La Universidad dispone de licencia académica de Labview.

Si desea conocer más sobre el software, puede consultar la web del fabricante:

<http://www.ni.com/>

Se prohíbe la reproducción o modificación de este documento sin previa autorización.
Universidad Politécnica de Madrid. Servicio de Planificación Informática y Comunicaciones
Vicerrectorado de Servicios Informáticos y de Comunicación.



DISTRIBUCIÓN DE SOFTWARE DE LA UNIVERSIDAD POLITÉCNICA DE MADRID

Sistema Operativo:
Microsoft Windows

REVISIÓN: 2.0

FECHA: Noviembre 2013

Universidad Politécnica de
Madrid

AYUDA

INSTALACIÓN DEL SOFTWARE NATIONAL INSTRUMENTS LABVIEW

Paso 3. Seleccionar los componentes a instalar y la ruta.

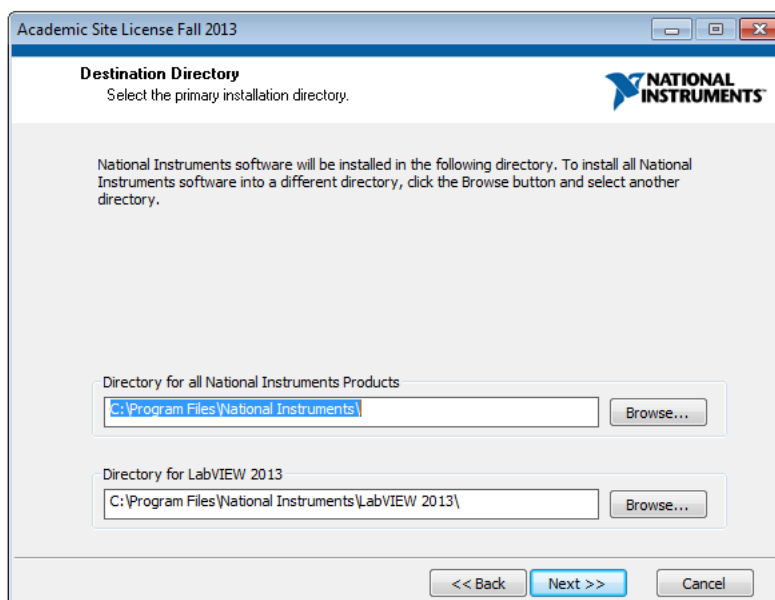
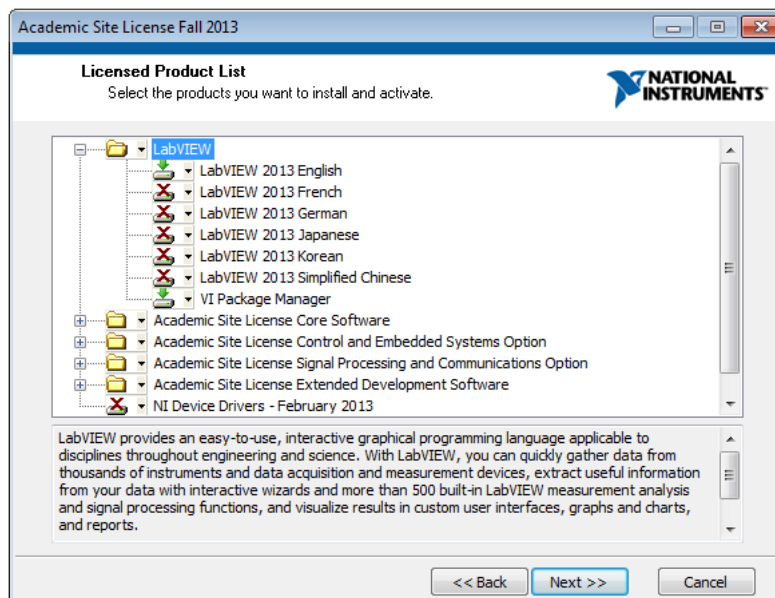



POLITÉCNICA

DISTRIBUCIÓN DE SOFTWARE DE LA UNIVERSIDAD POLITÉCNICA DE MADRID

Sistema Operativo:
Microsoft Windows

REVISIÓN: 2.0

FECHA: Noviembre 2013

Universidad Politécnica de
Madrid

AYUDA

INSTALACIÓN DEL SOFTWARE NATIONAL INSTRUMENTS LABVIEW

Paso 4. Debe decir si acepta o no los contratos de licencia de los productos que desea instalar. En caso de No estar de acuerdo no los podrá instalar.

Academic Site License Fall 2013

License Agreements
You must accept the licenses displayed below to proceed.

NI JKI VI Package Manager

CONTRATO DE LICENCIA DE SOFTWARE DE NATIONAL INSTRUMENTS

AVISO DE INSTALACIÓN: EL PRESENTE INSTRUMENTO CONSTITUYE UN CONTRATO. ANTES DE QUE PROCEDA A DESCARGAR EL SOFTWARE Y/O A COMPLETAR LA INSTALACIÓN, ROGAMOS LEA ATENTAMENTE ESTE CONTRATO. AL DESCARGAR EL SOFTWARE Y/O HACER CLIC EN EL BOTÓN CORRESPONDIENTE PARA COMPLETAR EL PROCESO DE INSTALACIÓN, USTED ESTÁ CONFORME CON LOS TÉRMINOS DEL PRESENTE CONTRATO Y CONSIENTE OBLIGARSE POR EL PRESENTE CONTRATO. EN

The software to which this National Instruments license applies is:

LabVIEW 2013 English
VI Package Manager

I accept the above 2 License Agreement(s).
 I do not accept all these License Agreements.

<< Back Next >> Cancel

Paso 5. Activación del producto. Si es el usuario final, deberá crear un nuevo perfil de usuario en este punto; en caso contrario, debe seleccionar ***"I am not the end user. Defer activation until product launch"*** y comenzará la instalación.

Academic Site License Fall 2013

Activate Your Products
Complete the following information.

A National Instruments User Profile is required to activate your product. When you activate NI software using your User Profile, NI can better deliver benefits associated with software maintenance and support programs.

Log in to your User Profile
Email
Password
[Forgot your password?](#)

Create a new User Profile
 I am not the end user. Defer activation until product launch

[National Instruments Software Activation Privacy Statement](#)

<< Back Next >> Cancel

Se prohíbe la reproducción o modificación de este documento sin previa autorización.
Universidad Politécnica de Madrid. Servicio de Planificación Informática y Comunicaciones
Vicerrectorado de Servicios Informáticos y de Comunicación.



DISTRIBUCIÓN DE SOFTWARE DE LA UNIVERSIDAD POLITÉCNICA DE MADRID

Sistema Operativo:
Microsoft Windows

REVISIÓN: 2.0

FECHA: Noviembre 2013

Universidad Politécnica de
Madrid

AYUDA

INSTALACIÓN DEL SOFTWARE NATIONAL INSTRUMENTS LABVIEW

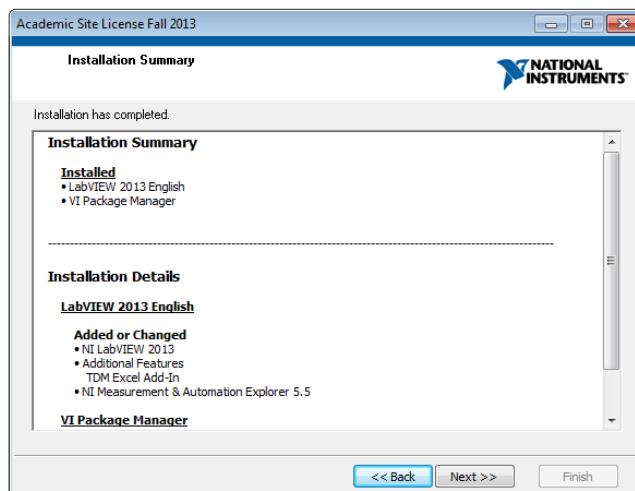
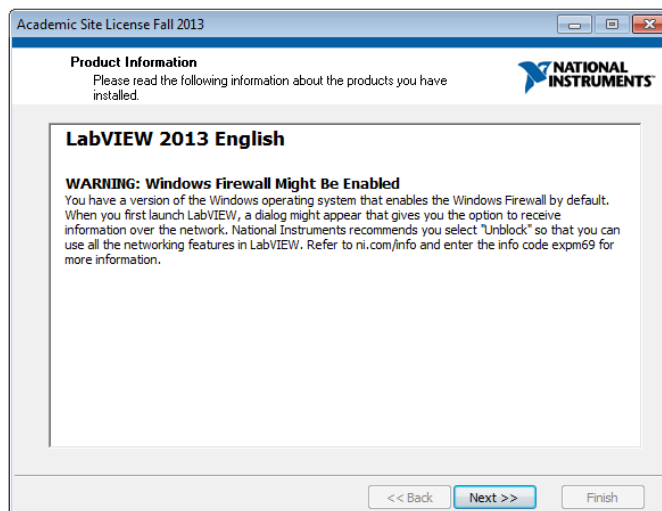
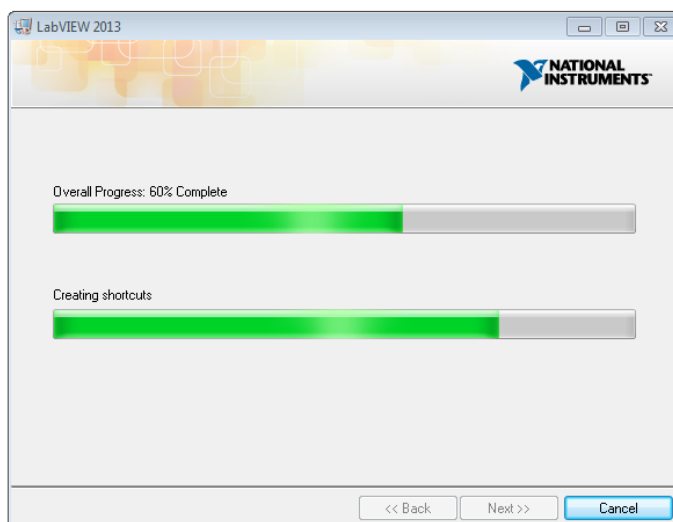

Se prohíbe la reproducción o modificación de este documento sin previa autorización.
Universidad Politécnica de Madrid. Servicio de Planificación Informática y Comunicaciones
Vicerrectorado de Servicios Informáticos y de Comunicación.



DISTRIBUCIÓN DE SOFTWARE DE LA UNIVERSIDAD POLITÉCNICA DE MADRID

Sistema Operativo:
Microsoft Windows

REVISIÓN: 2.0

FECHA: Noviembre 2013

Universidad Politécnica de
Madrid

AYUDA

INSTALACIÓN DEL SOFTWARE NATIONAL INSTRUMENTS LABVIEW

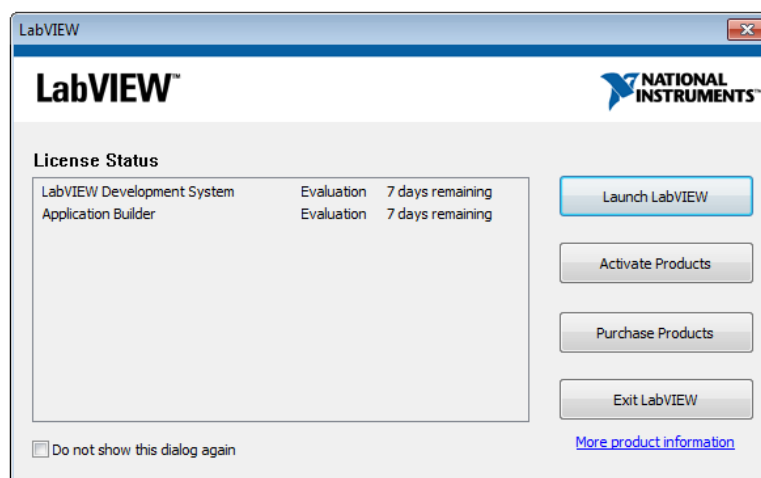
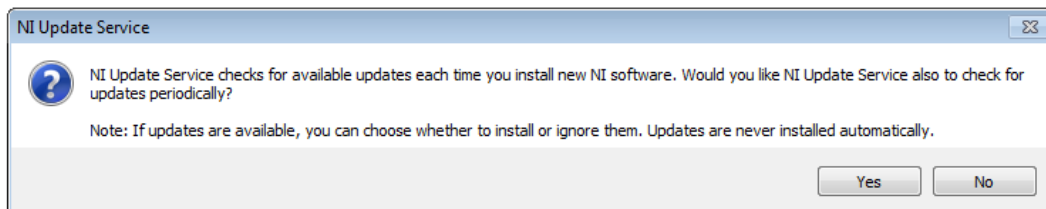

Paso 6. La instalación ha terminado. En el caso de que no se haya activado previamente, se deberá hacer en la primera ejecución de la aplicación. De las opciones que se le presentan, debe seleccionar la que viene activada por defecto, es decir **“Automatically activate through a secure Internet connection”** (Activar automáticamente a través de una conexión a internet segura). Tenga en cuenta que para realizar la activación, debe tener conexión a Internet.

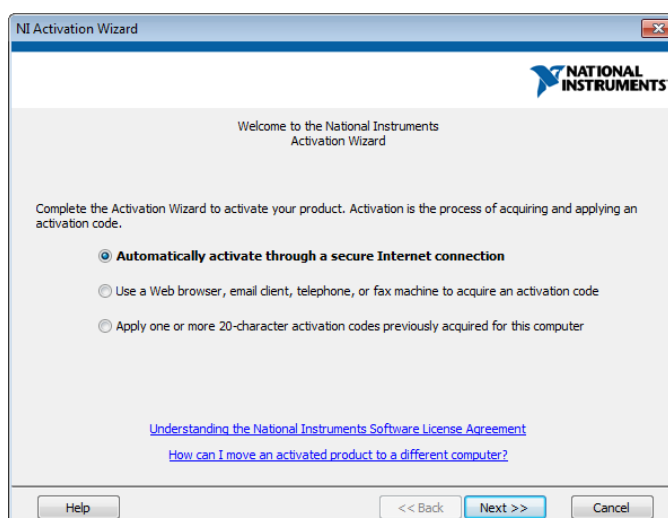

Se prohíbe la reproducción o modificación de este documento sin previa autorización.
Universidad Politécnica de Madrid. Servicio de Planificación Informática y Comunicaciones
Vicerrectorado de Servicios Informáticos y de Comunicación.



DISTRIBUCIÓN DE SOFTWARE DE LA UNIVERSIDAD POLITÉCNICA DE MADRID

Sistema Operativo:
Microsoft Windows

REVISIÓN: 2.0

FECHA: Noviembre 2013

Universidad Politécnica de
Madrid

AYUDA

INSTALACIÓN DEL SOFTWARE NATIONAL INSTRUMENTS LABVIEW

Paso 7. A continuación deberá especificar el número de licencia o **“Serial Number”** que vio a la hora de hacer la solicitud.

➔ Labview

Debe contactar con los Servicios Centrales de Informática de su centro para obtener los discos de instalación.

Una vez conseguidos los discos, y tras comenzar la instalación, se le pedirá un número de licencia:

Licencia: XXXXXXXXXX

Puede consultar el fichero Instalación NI_LabVIEW.pdf para su instalación.

Para cualquier incidencia debe contactar con los Servicios Centrales de Informática de su centro o a través del Centro de Atención a Usuarios (CAU) disponible en Politécnica Virtual.

El software LabVIEW ofrece un entorno de desarrollo gráfico que facilita el diseño, control y simulación de aplicaciones. Está enfocada a ingeniería y permite interactuar con todo tipo de señales, analizar datos y compartir resultados y reportes.

La Universidad dispone de licencia académica de Labview.

Si desea conocer más sobre el software, puede consultar la web del fabricante:

<http://www.ni.com/>

NI Activation Wizard

NATIONAL INSTRUMENTS

Enter serial numbers for the products you want to activate. You can find serial numbers on your product's Certificate of Ownership or packaging.

número LabVIEW 2013 Application Builder

número LabVIEW 2013 Development System

Help << Back Next >> Cancel

Se prohíbe la reproducción o modificación de este documento sin previa autorización.
Universidad Politécnica de Madrid. Servicio de Planificación Informática y Comunicaciones
Vicerrectorado de Servicios Informáticos y de Comunicación.



DISTRIBUCIÓN DE SOFTWARE DE LA UNIVERSIDAD POLITÉCNICA DE MADRID

Sistema Operativo:
Microsoft Windows

REVISIÓN: 2.0

FECHA: Noviembre 2013

Universidad Politécnica de
Madrid

AYUDA

INSTALACIÓN DEL SOFTWARE NATIONAL INSTRUMENTS LABVIEW

Paso 8. Debe crearse un usuario para finalizar la activación. Seleccione **“Create a new User Profile”**. La cuenta de correo que debe introducir tiene que tener el formato: usuario@upm.es o usuario@alumnos.upm.es

NI Activation Wizard

NATIONAL INSTRUMENTS

A National Instruments User Profile is required to activate your product. When you activate NI software using your User Profile, NI can better deliver benefits associated with software maintenance and support programs.

Log in to your User Profile

Email

Password

[Forgot your password?](#)

Create a new User Profile

[National Instruments Software Activation Privacy Statement](#)

Help << Back Next >> Cancel

NI Activation Wizard

NATIONAL INSTRUMENTS

Create Your ni.com User Profile Spain

Your Information

Email Address

Password

Confirm Password

First Name

Last Name

Your Organization

Company Name

Address

Address 2

City

Postal Code

Province

Help << Back Next >> Cancel